ΥΠΟΥΡΓΕΙΟ
ΠΕΡΙΒΑΛΛΟΝΤΟΣ ΧΩΡΟΤΑΞΙΑΣ & ΔΗΜ. ΕΡΓΩΝ
Γ.25/26/02
Θέμα: "Καθορισμός οδικού άξονα και πρόσβασης βάσεως στο διατηρητέο Βιομηχανικό συγκρότημα "ΕΛΒΥΗ" που βρίσκεται εντός του εγκεκριμένου ρυθμιζόμενου οικοδομικού τετραγώνου του δήμου Μοσχάτου (Ο. Αττικής)".
Αθήνα: 11 Νοεμβρίου 2002
Ο Διευθυντής
Δ. Παπαδοπουλος
Αρ. βαν. 305/02
εχ. 4

ΕΛΗΦΟΣΗΜΟΝ ΕΣΕ ΤΟ ΥΠΓ ΑΡΙΘΜ. 1142 ΦΥΛΛΟ ΤΟΥ Δ' ΤΕΥΧΟΣ ΤΗΣ ΕΘΝΙΚΗΣ ΤΗΣ ΚΥΒΕΡΝΗΣΕΩΣ ΤΗΣ 23-12-2002

ΥΠΟΥΡΓΕΙΟ
ΠΕΡΙΒΑΛΛΟΝΤΟΣ ΧΩΡΟΤΑΞΙΑΣ & ΔΗΜ. ΕΡΓΩΝ

ΕΜΒΑΔΟΜΕΤΡΗΣΕΙΣ

ΕΜΒΑΔΟ ΥΠΟΓΕΙΟΥ = 68,66+7109,95 = 7178,61τμ

ΑΝΑΘ	ΗΜΕΡΟΜΗΝΙΑ	ΜΕΛΕΤΗΤΗΣ	ΕΠΙΤΟΠ. ΣΗΦΕ	ΚΟΗΟΥΡΑΣΙΑ

ΑΝΑΘ	ΗΜΕΡΟΜΗΝΙΑ	ΣΧΕΔΙΑΣΗ	ΕΛΕΓΧΟΣ	ΕΠΡΡΣΗ	ΠΕΡΙΓΡΑΦΗ

bletsas ARCHITECTURAL STUDIO

ΑΡΧΙΤΕΚΤΟΝΙΚΕΣ ΜΕΛΕΤΕΣ :
ΣΩΤΗΡΗΣ ΜΠΛΕΤΣΑΣ ΚΑΙ ΣΥΝΕΡΓΑΤΕΣ ΑΡΧΙΤΕΚΤΟΝΕΣ
ΣΤΑΤΙΚΕΣ ΜΕΛΕΤΕΣ :
ΣΩΤΗΡΗΣ ΜΠΛΕΤΣΑΣ ΚΑΙ ΣΥΝΕΡΓΑΤΕΣ
ΜΕΛΕΤΕΣ Η/Μ ΕΓΚΑΤΑΣΤΑΣΕΩΝ :
ΣΩΤΗΡΗΣ ΜΠΛΕΤΣΑΣ ΚΑΙ ΣΥΝΕΡΓΑΤΕΣ

AUSTIN INTERNATIONAL Ltd.

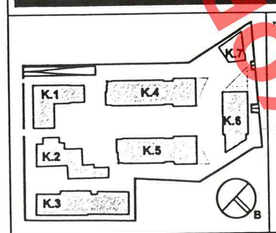

ΣΩΤΗΡΗΣ Σ. ΜΠΛΕΤΣΑΣ
ΔΙΠΛΩΜ. (ΑΡΧΙΤΕΚΤΩΝ ΜΗΧΑΝ.) ΤΕΙ ΠΤΥΧΙΟΥΧΟΣ Α.Π.Θ. ΒΕΝΕΤΙΑΣ
ΜΕΛΟΣ ΤΕΕ ΑΡΙΘΜΟΣ ΜΗΤΡΩΟΥ 25279
ΒΑΣ. ΗΡΑΚΛΕΟΥΣ 82 ΑΘΗΝΑ - ΤΗΛ. 82 70 253
Α.Φ.Μ. 058121043 ΙΑ' Δ.Ο.Υ. ΑΘΗΝΩΝ

ΠΕΙΡΑΙΩΣ 39-43 Ο.Τ.217
ΔΗΜΟΣ ΜΟΣΧΑΤΟΥ

ΚΑΘΟΡΙΣΜΟΣ ΣΥΜΠΛΗΡΩΜΑΤΙΚΩΝ ΟΡΩΝ ΔΟΜΗΣΗΣ ΔΙΑΤΗΡΗΤΕΩΝ ΚΤΙΡΙΩΝ (ΕΙΔΙΚΗ ΡΥΘΜΙΣΗ)

ΑΡΧΙΤΕΚΤΟΝΙΚΗ ΟΡΙΣΤΙΚΗ ΜΕΛΕΤΗ
ΚΑΤΟΨΗ ΥΠΟΓΕΙΟΥ -2 (-5.80)

	ΟΝΟΜΑ	ΗΜΕΡ.	ΥΠΟΓΡΑΦΗ	
ΣΧΕΔΙΑΣΗ	I. STIPAC	28.02.02		
ΕΛΕΓΧΟΣ	Μ.ΜΠΟΥΚΑΣ	28.02.02	ΥΠΟΓΡΑΦΗ	ΜΕΓ ΔΙΑΤΟΥ A0
ΕΠΡΡΣΗ	Σ.ΜΠΛΕΤΣΑΣ	28.02.02	ΥΠΟΓΡΑΦΗ	ΚΛΙΜΑΚΑ 1:200

ΓΕΝΙΚΟΣ ΑΡΙΘΜΟΣ ΣΧΕΔΙΟΥ	ΚΟΗΟΓΡΑΦΙΑ	ΑΝΤΙΚΕΙΜΕΝΟ	ΣΥΣΤΗΜΑ	ΑΡΙΘΜΟΣ ΣΧΕΔΙΟΥ	ΑΝΑΘΕΩΡΗΣΗ
	A,U,S	K, ,	,A,	K, , 0,Y,2	0,0

ΧΟΡΗΓΕΙΤΑΙ ΚΑΤΟΠΙΝ ΑΙΤΗΜΑΤΟΣ ΧΟΡΗΓΕΙΤΑΙ ΚΑΤΟΠΙΝ ΑΙΤΗΜΑΤΟΣ